

DATOS CONTRATO

Nº contrato: I45096-20220303-189
Titular contrato: I3TE I MAS D MAS I SLU
CIF/NIF/NIE cliente: B36504157
Dirección Fiscal cliente: Poligono A GRANXA PARALELA, 4, 119
36400 O Porriño
Pontevedra
Fecha finalización contrato: 30/03/2023
CNAE: 7112

I3TE I MAS D MAS I SLU

Calle PRINCIPAL , 119, NAVE

36475 O Porriño, Pontevedra

A/A: Contabilidad

DATOS PUNTO SUMINISTRO

CUPS: ES0022000008102858ZZ
Nombre suministro: I3TE 3.0 - 02858ZZ
Tarifa: 3.0TD
Dirección suministro: Calle PRINCIPAL , 119, NAVE
36475 O Porriño
Pontevedra
Nº contrato ATR: 001002351269

DATOS FACTURACIÓN

Nº factura: PIB66335/22
Periodo facturación: 01/09/2022 - 30/09/2022
Fecha emisión: 07/10/2022
Fecha vencimiento: 22/10/2022
Forma de pago: Domiciliación
Nº IBAN: ES17-0081-0492-41-000129****
Nº pedido:
Tipo de factura: F

FACTURACIÓN

Concepto	Importe (€)
Coste de Energía	92,00
Ajuste - Limitación precio del gas	50,69
Término Potencia	20,28
Excesos Energía Reactiva	0,00
Excesos Potencia	0,00
Impuesto Eléctrico	0,81
Alquiler equipos medida y servicios de lectura	10,83

Destino final del importe de la factura

Coste de producción de electricidad y margen de comercialización	142,38 €
Impuestos aplicados	35,21 €
Costes regulados Transporte y Distribución	13,45 €
Costes regulados Cargos	7,14 €
Alquiler contador	10,83 €

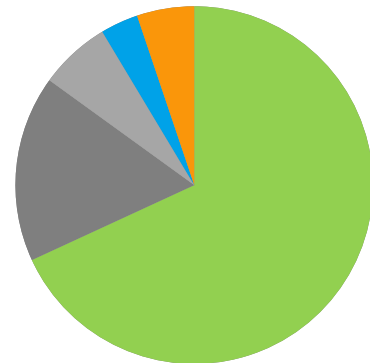

Total Base Imponible	174,61
IVA (21%)	36,67
Importe Total	211,28

Energía: Coste de la energía en el mercado, pagos por capacidad, retribución REE, retribución OMIE
Peajes: Retribución transporte y distribución

Costes regulados (BOE 18/03/21): Incentivos a las energías renovables, cogeneración y residuos (45,88%); Anualidades del déficit (42,53%); Sobrecoste de generación no peninsular (11,32%); Otros costes regulados (0,27%).

INFORMACIÓN DE UTILIDAD

- En el término coste de energía se incluyen: pagos por capacidad, retribución del operador del mercado, retribución del operador del sistema, costes de operación del sistema y margen comercial.
- El importe de los peajes de acceso ha sido calculado según los nuevos peajes y según los nuevos periodos tarifarios de los términos de energía y de potencia establecidos por la Circular 3/2020, la Resolución de 18 de marzo de 2021 y la Orden TED/371/2021. El importe de los nuevos peajes es de 19,83 €, desglosado en: Potencia: 14,51 €; Energía: 5,32 €.
- Tipo impositivo I.Electricidad de 0,5%, según lo establecido en la Disposición adicional sexta del RDL 17/2021, de 14 de septiembre de 2021.
- Precios publicados por Red Eléctrica de España para el cierre C2.
- Coste regulado del mecanismo de ajuste de costes de producción para la reducción del precio de la electricidad en el mercado mayorista establecido por el Real Decreto-ley 10/2022, de 13 mayo (BOE núm. 115, de 14 de mayo); de conformidad con los importes publicados al efecto (i) por OMIE como operador del mercado (coste ajuste pool) y (ii) por REE (coste ajuste restricciones técnicas) como operador del sistema.
- El importe de esta factura le será cargado en su cuenta a partir del 22/10/2022.

Para cualquier consulta o reclamación sobre esta factura, puede contactar a través del teléfono o correo indicado abajo, o directamente con su gestor comercial.
Número de teléfono Atención al Cliente y Averías 24h: 900 818 390 Correo Atención al Cliente: ATCPymes@acciona.com
Número de teléfono de asistencia UNIÓN FENOSA DISTRIBUCIÓN S.A.24 h: 900 333 999

DETALLE DE FACTURA

Concepto	Unidades	Periodo comprendido	Periodo 1	Periodo 2	Periodo 3	Periodo 4	Periodo 5	Periodo 6	Total	Importe(€)
Energía Activa consumida	kWh	01/09/22-30/09/22			193	145		100	438	
Ai	€/kWh	01/09/22-30/09/22			0,045233	0,037241		0,0287		
Ki	p.u.	01/09/22-30/09/22			1,17	1,171		1,201		
PMD	€/kWh	01/09/22-30/09/22			0,157461	0,138966		0,1321		
Total Coste de Energía producto	€	01/09/22-30/09/22			44,27	28,99		18,74		92
Energía Activa no exenta	kWh	01/09/22-30/09/22			193	145		100	438	
Precio Ajuste Pool	€/kWh	01/09/22-30/09/22			0,104041	0,108621		0,1376		
Ajuste Pool - Limitación precio gas (i)	€	01/09/22-30/09/22			20,08	15,75		13,76		49,59
Energía Activa consumida	kWh	01/09/22-30/09/22			193	145		100	438	
Precio Ajuste restricciones	€/kWh	01/09/22-30/09/22			0,003264	0,001517		0,0025		
Ajuste Restricciones - Limitación precio gas (ii)	€	01/09/22-30/09/22			0,63	0,22		0,25		1,1
Potencia facturada	kW	01/09/22-30/09/22	4	4	4	4	4	15		
Precio término Potencia	€/kW/a	01/09/22-30/09/22	16,440099	13,127305	7,123259	6,237486	4,55758	3,780529		
Total término de potencia	€	01/09/22-30/09/22	5,41	4,32	2,34	2,05	1,5	4,66		20,28
Energía Reactiva	kVArh	01/09/22-30/09/22	0	0	0	0	0	0	0	
Excesos Energía Reactiva	kVArh	01/09/22-30/09/22	0	0	0	0	0	0	0	
Precio excesos Energía Reactiva	€/kVArh	01/09/22-30/09/22	0	0	0	0	0	0	0	
Total excesos Energía Reactiva	€	01/09/22-30/09/22	0	0	0	0	0	0		0
Potencia contratada	kW	01/09/22-30/09/22	4	4	4	4	4	15,001		
Potencia máxima demandada	kW	01/09/22-30/09/22	0	0	3,878	3,554	0	1,517	3,88	
Excesos Potencia	kW	01/09/22-30/09/22	0	0	0	0	0	0	0	
Precio excesos Potencia	€/kW	01/09/22-30/09/22	0	0	0	0	0	0	0	
Total excesos de potencia	€	01/09/22-30/09/22	0	0	0	0	0	0		0
Total Base Imponible Impuesto Eléctrico	€		5,41	4,32	67,32	47,01	1,5	37,41		162,97
Base Imponible Impuesto Eléctrico sin reducción	€		5,41	4,32	67,32	47,01	1,5	37,41		162,97
Importe Impuesto Eléctrico sin reducción	€		0,03	0,02	0,34	0,24	0,01	0,19		0,81
Impuesto Eléctrico	€		0,03	0,02	0,34	0,24	0,01	0,19		0,81
Alquiler equipos medida y servicio de lectura	€									10,83
Total Base Imponible	€									174,61
IVA (21%)	€									36,67
Total	€									211,28

Evolución del Consumo mensualizado (MWh)

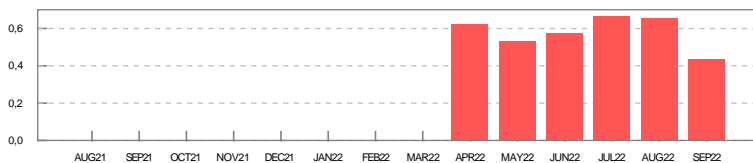

Lectura Final: 11.949,0 kWh

Origen: Real

INFORMACIÓN SOBRE SU ELECTRICIDAD

Si bien la energía eléctrica que llega a nuestros hogares es indistinguible de la que consumen nuestros vecinos u otros consumidores conectados al mismo sistema eléctrico, ahora sí es posible garantizar el origen de la producción de energía eléctrica que usted consume.

A estos efectos se proporciona el desglose de la mezcla de tecnologías de producción nacional para así comparar los porcentajes del promedio nacional con los correspondientes a la energía vendida por su Compañía Comercializadora.

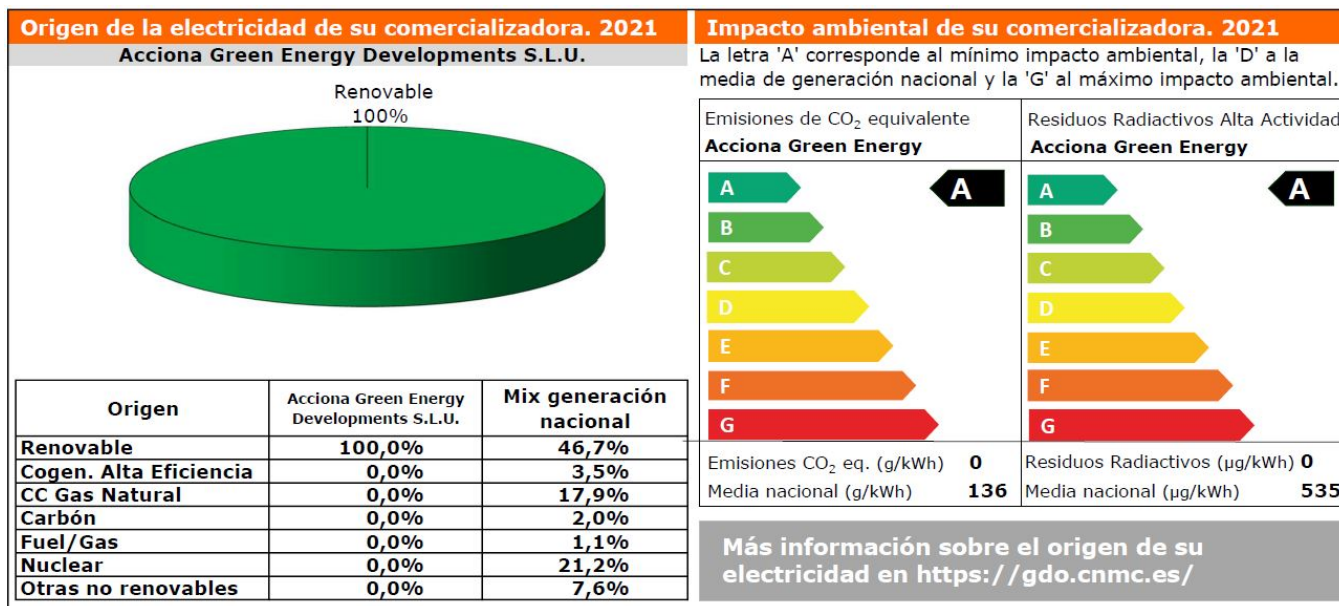

Gracias a su consumo de energía renovable, se ha evitado la emisión a la atmósfera de 0,088 toneladas de CO₂