

## DATOS CONTRATO

Nº contrato:	I45096-20220303-189
Titular contrato:	I3TE I MAS D MAS I SLU
CIF/NIF/NIE cliente:	B36504157
Dirección Fiscal cliente:	Poligono A GRANXA PARALELA, 4, 119 36400 O Porriño Pontevedra
Fecha finalización contrato:	30/03/2023
CNAE:	7112

## I3TE I MAS D MAS I SLU

Calle PRINCIPAL , 119, NAVE

36475 O Porriño, Pontevedra

A/A: Contabilidad

## DATOS PUNTO SUMINISTRO

CUPS:	ES0022000008102858ZZ
Nombre suministro:	I3TE 3.0 - 02858ZZ
Tarifa:	3.0TD
Dirección suministro:	Calle PRINCIPAL , 119, NAVE 36475 O Porriño Pontevedra
Nº contrato ATR:	001002351269

## DATOS FACTURACIÓN

Nº factura:	PIB53846/22
Periodo facturación:	01/08/2022 - 31/08/2022
Fecha emisión:	06/09/2022
Fecha vencimiento:	21/09/2022
Forma de pago:	Domiciliación
Nº IBAN:	ES17-0081-0492-41-000129****
Nº pedido:	
Tipo de factura:	F

## FACTURACIÓN

Concepto	Importe (€)
Coste de Energía	145,46
Ajuste - Limitación precio del gas	109,42
Término Potencia	20,96
Excesos Energía Reactiva	0,00
Excesos Potencia	7,49
Impuesto Eléctrico	1,42
Alquiler equipos medida y servicios de lectura	11,19

### Destino final del importe de la factura

Coste de producción de electricidad y margen de comercialización	251,59 €
Impuestos aplicados	61,22 €
Costes regulados Transporte y Distribución	22,91 €
Costes regulados Cargos	8,83 €
Alquiler contador	11,19 €

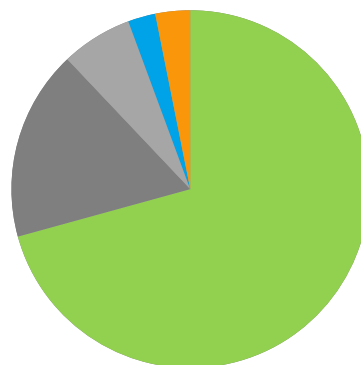

Total Base Imponible	295,94
IVA (21%)	62,15
<b>Importe Total</b>	<b>358,09</b>

Energía: Coste de la energía en el mercado, pagos por capacidad, retribución REE, retribución OMIE  
Peajes: Retribución transporte y distribución

Costes regulados (BOE 18/03/21): Incentivos a las energías renovables, cogeneración y residuos (45,88%); Anualidades del déficit (42,53%); Sobrecoste de generación no peninsular (11,32%); Otros costes regulados (0,27%).

## INFORMACIÓN DE UTILIDAD

- En el término coste de energía se incluyen: pagos por capacidad, retribución del operador del mercado, retribución del operador del sistema, costes de operación del sistema y margen comercial.
- El importe de los peajes de acceso ha sido calculado según los nuevos peajes y según los nuevos periodos tarifarios de los términos de energía y de potencia establecidos por la Circular 3/2020, la Resolución de 18 de marzo de 2021 y la Orden TED/371/2021. El importe de los nuevos peajes es de 23,1 €, desglosado en: Potencia: 15,01 €; Energía: 8,09 €.
- Tipo impositivo I.Electricidad de 0,5%, según lo establecido en la Disposición adicional sexta del RDL 17/2021, de 14 de septiembre de 2021.
- Precios publicados por Red Eléctrica de España para el cierre C2.
- Coste regulado del mecanismo de ajuste de costes de producción para la reducción del precio de la electricidad en el mercado mayorista establecido por el Real Decreto-ley 10/2022, de 13 mayo (BOE núm. 115, de 14 de mayo); de conformidad con los importes publicados al efecto (i) por OMIE como operador del mercado (coste ajuste pool) y (ii) por REE (coste ajuste restricciones técnicas) como operador del sistema.
- El importe de esta factura le será cargado en su cuenta a partir del 21/09/2022.

Para cualquier consulta o reclamación sobre esta factura, puede contactar a través del teléfono o correo indicado abajo, o directamente con su gestor comercial.  
Número de teléfono Atención al Cliente y Averías 24h: 900 818 390 Correo Atención al Cliente: ATCPymes@acciona.com  
Número de teléfono de asistencia UNIÓN FENOSA DISTRIBUCIÓN S.A.24 h: 900 333 999

## DETALLE DE FACTURA

Concepto	Unidades	Periodo comprendido	Periodo 1	Periodo 2	Periodo 3	Periodo 4	Periodo 5	Periodo 6	Total	Importe(€)
Energía Activa consumida	kWh	01/08/22-31/08/22			295	220		142	657	
Ai	€/kWh	01/08/22-31/08/22			0,045186	0,037227		0,028803		
Ki	p.u.	01/08/22-31/08/22			1,17	1,171		1,201		
PMD	€/kWh	01/08/22-31/08/22			0,156881	0,154273		0,152394		
<b>Total Coste de Energía producto</b>	<b>€</b>	<b>01/08/22-31/08/22</b>			<b>67,46</b>	<b>47,92</b>		<b>30,08</b>		<b>145,46</b>
Energía Activa no exenta	kWh	01/08/22-31/08/22			295	220		142	657	
Precio Ajuste Pool	€/kWh	01/08/22-31/08/22			0,148203	0,153818		0,205423		
<b>Ajuste Pool - Limitación precio gas (i)</b>	<b>€</b>	<b>01/08/22-31/08/22</b>			<b>43,72</b>	<b>33,84</b>		<b>29,17</b>		<b>106,73</b>
Energía Activa consumida	kWh	01/08/22-31/08/22			295	220		142	657	
Precio Ajuste restricciones	€/kWh	01/08/22-31/08/22			0,004441	0,003727		0,003944		
<b>Ajuste Restricciones - Limitación precio gas (ii)</b>	<b>€</b>	<b>01/08/22-31/08/22</b>			<b>1,31</b>	<b>0,82</b>		<b>0,56</b>		<b>2,69</b>
Potencia facturada	kW	01/08/22-31/08/22	4	4	4	4	4	15		
Precio término Potencia	€/kWh/a	01/08/22-31/08/22	16,440099	13,127305	7,123259	6,237486	4,55758	3,780529		
<b>Total término de potencia</b>	<b>€</b>	<b>01/08/22-31/08/22</b>	<b>5,59</b>	<b>4,46</b>	<b>2,42</b>	<b>2,12</b>	<b>1,55</b>	<b>4,82</b>		<b>20,96</b>
Energía Reactiva	kVArh	01/08/22-31/08/22	0	0	0	0	0	0	0	
Excesos Energía Reactiva	kVArh	01/08/22-31/08/22	0	0	0	0	0	0	0	
Precio excesos Energía Reactiva	€/kVArh	01/08/22-31/08/22	0	0	0	0	0	0	0	
<b>Total excesos Energía Reactiva</b>	<b>€</b>	<b>01/08/22-31/08/22</b>	<b>0</b>	<b>0</b>	<b>0</b>	<b>0</b>	<b>0</b>	<b>0</b>		<b>0</b>
Potencia contratada	kW	01/08/22-31/08/22	4	4	4	4	4	15,001		
Potencia máxima demandada	kW	01/08/22-31/08/22	0	0	4,526	4,961	0	1,666	4,96	
Excesos Potencia	kW	01/08/22-31/08/22	0	0	1,05	1,92	0	0	2,97	
Precio excesos Potencia	€/kW	01/08/22-31/08/22	0	0	2,516084	2,516084	0	0		
<b>Total excesos de potencia</b>	<b>€</b>	<b>01/08/22-31/08/22</b>	<b>0</b>	<b>0</b>	<b>2,65</b>	<b>4,84</b>	<b>0</b>	<b>0</b>		<b>7,49</b>
Total Base Imponible Impuesto Eléctrico	€		5,59	4,46	117,56	89,54	1,55	64,63	283,33	
Base Imponible Impuesto Eléctrico sin reducción	€		5,59	4,46	117,56	89,54	1,55	64,63	283,33	
Importe Impuesto Eléctrico sin reducción	€		0,03	0,02	0,59	0,45	0,01	0,32	1,42	
<b>Impuesto Eléctrico</b>	<b>€</b>		<b>0,03</b>	<b>0,02</b>	<b>0,59</b>	<b>0,45</b>	<b>0,01</b>	<b>0,32</b>		<b>1,42</b>
<b>Alquiler equipos medida y servicio de lectura</b>	<b>€</b>									<b>11,19</b>
<b>Total Base Imponible</b>	<b>€</b>									<b>295,94</b>
<b>IVA (21%)</b>	<b>€</b>									<b>62,15</b>
<b>Total</b>	<b>€</b>									<b>358,09</b>

Evolución del Consumo mensualizado (MWh)

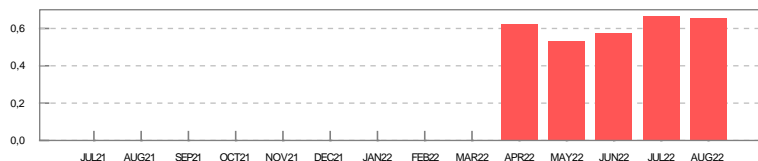

Lectura Final: 11.511,0 kWh

Origen: Real

## INFORMACIÓN SOBRE SU ELECTRICIDAD

*Si bien la energía eléctrica que llega a nuestros hogares es indistinguible de la que consumen nuestros vecinos u otros consumidores conectados al mismo sistema eléctrico, ahora sí es posible garantizar el origen de la producción de energía eléctrica que usted consume.*

*A estos efectos se proporciona el desglose de la mezcla de tecnologías de producción nacional para así comparar los porcentajes del promedio nacional con los correspondientes a la energía vendida por su Compañía Comercializadora.*

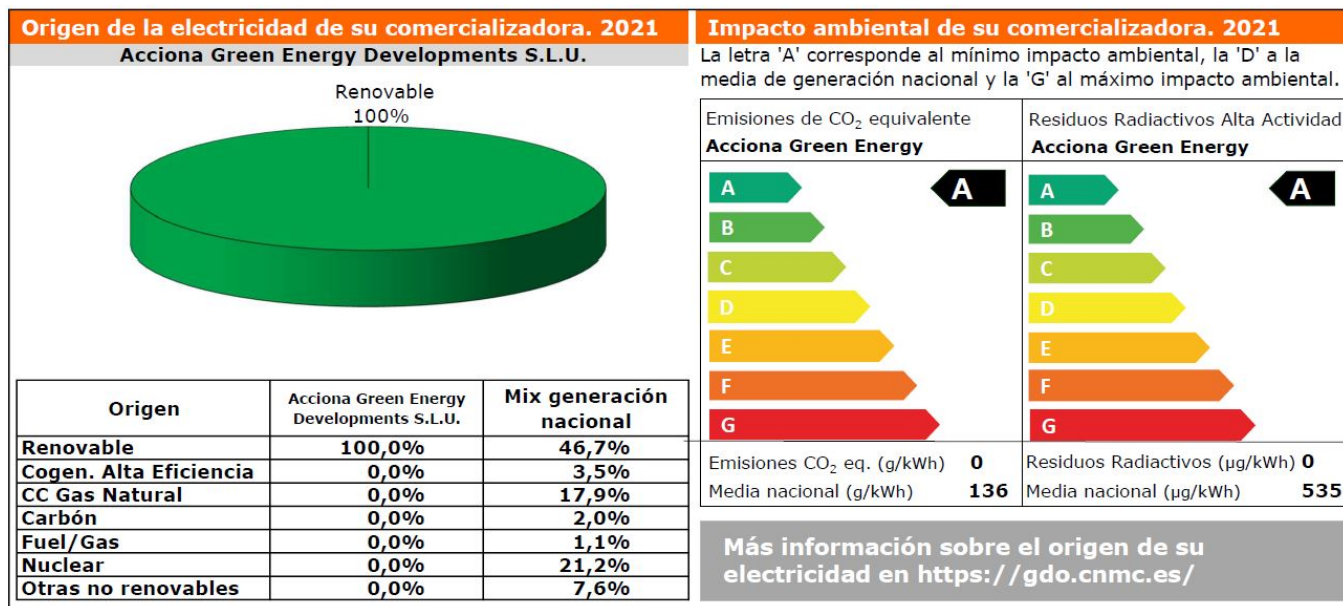

Gracias a su consumo de energía renovable, se ha evitado la emisión a la atmósfera de 0,131 toneladas de CO<sub>2</sub>