

DATOS CONTRATO

Nº contrato:	I45096-20220303-189
Titular contrato:	I3TE I MAS D MAS I SLU
CIF/NIF/NIE cliente:	B36504157
Dirección Fiscal cliente:	Poligono A GRANXA PARALELA, 4, 119 36400 O Porriño Pontevedra
Fecha finalización contrato:	30/03/2023
CNAE:	7112

I3TE I MAS D MAS I SLU

Calle PRINCIPAL , 119, NAVE

36475 O Porriño, Pontevedra

A/A: Contabilidad

DATOS PUNTO SUMINISTRO

CUPS:	ES0022000008102858ZZ
Nombre suministro:	I3TE 3.0 - 02858ZZ
Tarifa:	3.0TD
Dirección suministro:	Calle PRINCIPAL , 119, NAVE 36475 O Porriño Pontevedra
Nº contrato ATR:	001002351269
Lectura:	9.609,0 kWh
Origen lectura:	Real
CAE/CIE:	
% electricidad objeto del beneficio fiscal:	

DATOS FACTURACIÓN

Nº factura:	PIB21192/22
Periodo facturación:	01/05/2022 - 31/05/2022
Fecha emisión:	07/06/2022
Fecha vencimiento:	22/06/2022
Forma de pago:	Domiciliación
Nº IBAN:	ES17-0081-0492-41-000129****
Nº pedido:	
Tipo de factura:	F

FACTURACIÓN

Concepto	Importe (€)
Coste de Energía	136,03
Término Potencia	20,96
Excesos Energía Reactiva	0,00
Excesos Potencia	0,30
Impuesto Eléctrico	0,79
Alquiler equipos medida y servicios de lectura	11,19

Destino final del importe de la factura

Coste de producción de electricidad y margen de comercialización	137,60 €
Impuestos aplicados	33,99 €
Costes regulados Transporte y Distribución	13,29 €
Costes regulados Cargos	6,40 €

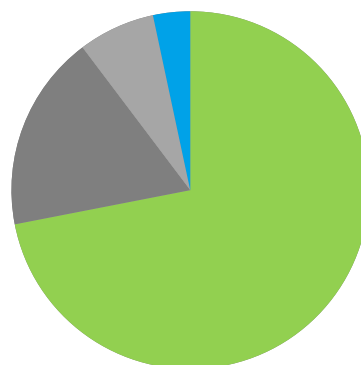

A los importes indicados en el diagrama debe añadirse, en su caso, el importe del alquiler de los equipos de medida y control

Costes regulados (BOE 18/03/21): Incentivos a las energías renovables, cogeneración y residuos (45,88%); Anualidades del déficit (42,53%); Sobrecoste de generación no peninsular (11,32%); Otros costes regulados (0,27%).

Total Base Imponible	169,27
IVA (21%)	35,55
Importe Total	204,82

INFORMACIÓN DE UTILIDAD

- En el término coste de energía se incluyen: pagos por capacidad, retribución del operador del mercado, retribución del operador del sistema, costes de operación del sistema y margen comercial.
- El importe de los peajes de acceso ha sido calculado según los nuevos peajes y según los nuevos periodos tarifarios de los términos de energía y de potencia establecidos por la Circular 3/2020, la Resolución de 18 de marzo de 2021 y la Orden TED/371/2021. El importe de los nuevos peajes es de 18,49 €, desglosado en: Potencia: 15,01 €; Energía: 3,48 €.
- Tipo impositivo I.Electricidad de 0,5%, según lo establecido en la Disposición adicional sexta del RDL 17/2021, de 14 de septiembre de 2021.
- El importe de esta factura le será cargado en su cuenta a partir del 22/06/2022.

Para cualquier consulta o reclamación sobre esta factura, puede contactar a través del teléfono o correo indicado abajo, o directamente con su gestor comercial.

Número de teléfono Atención al Cliente y Averías 24h: 900 818 390

Correo Atención al Cliente: ATCPymes@acciona.com

Número de teléfono de asistencia UNIÓN FENOSA DISTRIBUCIÓN S.A.24 h: 900 333 999

DETALLE DE FACTURA

Concepto	Unidades	Periodo comprendido	Periodo 1	Periodo 2	Periodo 3	Periodo 4	Periodo 5	Periodo 6	Total	Importe(€)
Energía Activa consumida	kWh	01/05/22-31/05/22				243	174	117	534	
Ai	€/kWh	01/05/22-31/05/22				0,037243	0,030345	0,028632		
Ki	p.u.	01/05/22-31/05/22				1,171	1,176	1,201		
PMD	€/kWh	01/05/22-31/05/22				0,193992	0,18454	0,18094		
Total Coste de Energía producto	€	01/05/22-31/05/22				64,23	43,03	28,77		136,03
Potencia facturada	kW	01/05/22-31/05/22	4	4	4	4	4	15		
Precio término Potencia	€/kWh/a	01/05/22-31/05/22	16,440099	13,127305	7,123259	6,237486	4,55758	3,780529		
Total término de potencia	€	01/05/22-31/05/22	5,59	4,46	2,42	2,12	1,55	4,82		20,96
Energía Reactiva	kVArh	01/05/22-31/05/22	0	0	0	0	0	0	0	
Excesos Energía Reactiva	kVArh	01/05/22-31/05/22	0	0	0	0	0	0	0	
Precio excesos Energía Reactiva	€/kVArh	01/05/22-31/05/22	0	0	0	0	0	0	0	
Total excesos Energía Reactiva	€	01/05/22-31/05/22	0	0	0	0	0	0		0
Potencia contratada	kW	01/05/22-31/05/22	4	4	4	4	4	15,001		
Potencia máxima demandada	kW	01/05/22-31/05/22	0	0	0	4,059	3,396	1,498	4,06	
Excesos Potencia	kW	01/05/22-31/05/22	0	0	0	0,12	0	0	0,12	
Precio excesos Potencia	€/kW	01/05/22-31/05/22	0	0	0	2,516084	0	0		
Total excesos de potencia	€	01/05/22-31/05/22	0	0	0	0,3	0	0		0,3
Total Base Imponible Impuesto Eléctrico	€		5,59	4,46	2,42	66,65	44,58	33,59		157,29
Base Imponible Impuesto Eléctrico sin reducción	€		5,59	4,46	2,42	66,65	44,58	33,59		157,29
Importe Impuesto Eléctrico sin reducción	€		0,03	0,02	0,01	0,33	0,22	0,17		0,79
Impuesto Eléctrico	€		0,03	0,02	0,01	0,33	0,22	0,17		0,79
Alquiler equipos medida y servicio de lectura	€									11,19
Total Base Imponible	€									169,27
IVA (21%)	€									35,55
Total	€									204,82

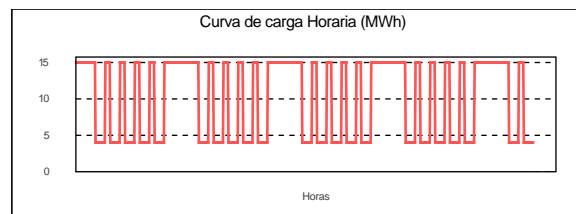
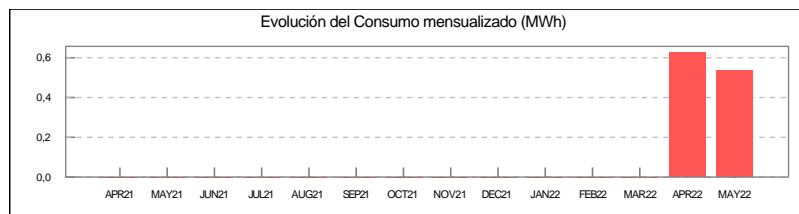

INFORMACIÓN SOBRE SU ELECTRICIDAD

Si bien la energía eléctrica que llega a nuestros hogares es indistinguible de la que consumen nuestros vecinos u otros consumidores conectados al mismo sistema eléctrico, ahora sí es posible garantizar el origen de la producción de energía eléctrica que usted consume.

A estos efectos se proporciona el desglose de la mezcla de tecnologías de producción nacional para así comparar los porcentajes del promedio nacional con los correspondientes a la energía vendida por su Compañía Comercializadora.

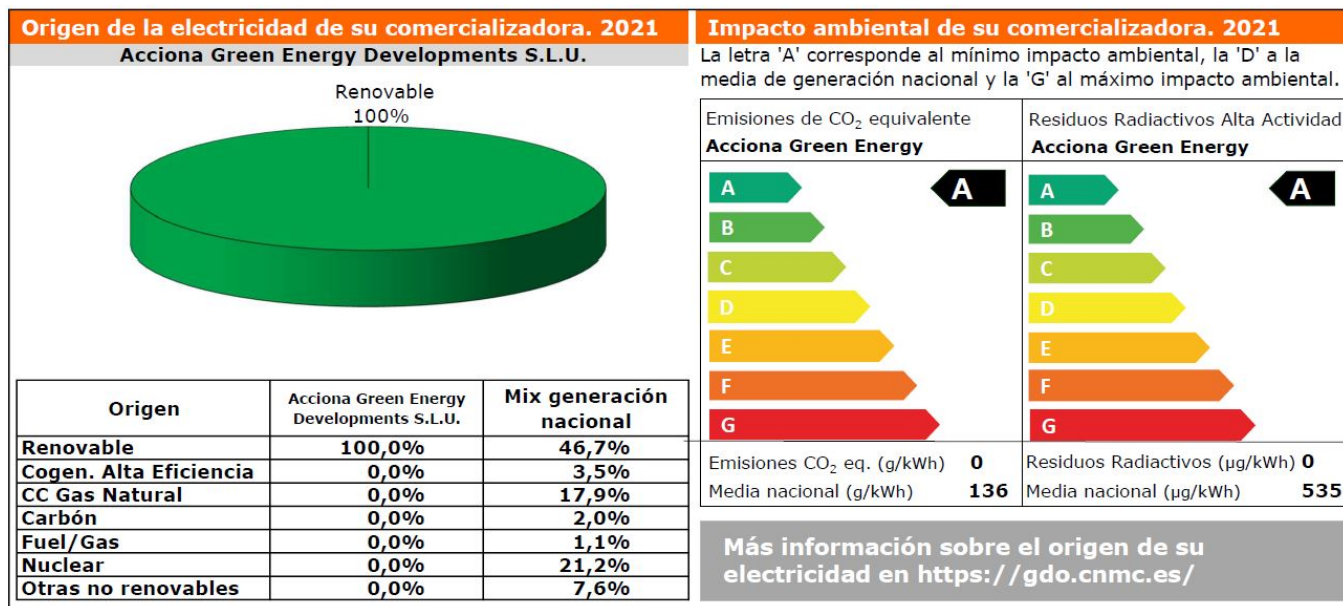

Gracias a su consumo de energía renovable, se ha evitado la emisión a la atmósfera de 0,107 toneladas de CO₂