

Electra Alto Miño Comercializadora de Energía S.L.U.  
 CIF: B-36.878.510  
 Pol. Chan da Ponte, s/n Prc. nº 19  
 Salvaterra de Miño - 36450 Pontevedra.

**Código Cliente** 210111

#### Datos de la factura

**Fecha Emisión:** 13 de febrero de 2019  
**Periodo de Facturación:** De 01/01/2019 al 31/01/2019  
**Número de Factura:** 192000420  
**Total Factura:** **183,53 Euros**

#### Datos del suministro

**Titular:** I3TE I MAS D MAS I, SLU  
**Dirección:** CALLE BUDIÑO-EIRIS 7 A  
**Población:** 36400 PORRIÑO (O)  
**NIF/DNI:** B36504157 C.N.A.E.: 9820  
**Ref. catastral:**  
**C.U.P.S:** ES0173303902110058LQ0F  
**Potencia:** P2 4,600  
**Tensión:** 230  
**Tarifa:** 2.0A  
**Número de Contador:** 1X20-A  
**Vencimiento del contrato:** 24/11/2019  
**Empresa distribuidora:** EAM DISTRIBUIDORA DE ENERGIA, SLU  
**Teléfono de averías y seguridad:** 900103244

#### Lecturas Real

Periodo	Activa		Reactiva		Punta Max.
	Anterior	Actual	Anterior	Actual	
Llano	17112	17972	0	0	0,00

**Forma de pago:** DOMICILIACION BANCARIA  
**Entidad bancaria:** BANCO POPULAR ESPAÑOL

**Plazo de pago:** 20/02/2019

#### HISTORIAL DE CONSUMO

Diciembre	2017	685
Enero	2018	823
Febrero	2018	801
Marzo	2018	764
Abril	2018	607
Mayo	2018	466
Junio	2018	460
Julio	2018	478
Agosto	2018	559
Septiembre	2018	476
Octubre	2018	504
Noviembre	2018	602
Diciembre	2018	537
diciembre	2018	860

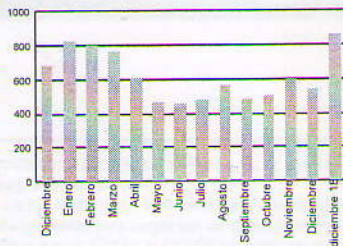

I3TE I MAS D MAS I, SLU

CALLE C/CORUÑA 2 3°C

36470 SALCEDA DE CASELAS

#### Datos de la factura

##### Término Potencia

P2 4,600 KW x 31 Días x 0,120149 €/KW Día 17,13 €

##### Término Energía

P2 860 KWh x 0,155315 €/KWh 133,57 €

##### Descuento Potencia

P2 3,00 % De descuento en Término de Potencia -0,51 €

##### Descuento Energía

P2 5,00 % De descuento en Término de Energía -6,68 €

##### Impuesto Electricidad

5,11269632 % Sobre 143,51 € x 1,00000000 7,34 €

##### Alquiler Equipo Distribuidora

Alquiler Equipo Distribuidora 0,83 €

**BASE IMPONIBLE** 151,68 €

**IVA** 21 % 31,85 €

**IMPORTE TOTAL EUROS** 183,53 €

**ATENCIÓN AL CLIENTE:**

[clientes@eamsalvaterra.com](mailto:clientes@eamsalvaterra.com)

[www.eamsalvaterra.com](http://www.eamsalvaterra.com)

900 103 244