

## DATOS CONTRATO

Nº contrato: I45096-20220303-189  
Titular contrato: I3TE I MAS D MAS I SLU  
CIF/NIF/NIE cliente: B36504157  
Dirección Fiscal cliente: Poligono A GRANXA PARALELA, 4, 119  
36400 O Porriño  
Pontevedra  
Fecha finalización contrato: 30/03/2023  
CNAE: 7112

## I3TE I MAS D MAS I SLU

### PRINCIPAL

36475 O Porriño, Pontevedra

A/A: Contabilidad

## DATOS PUNTO SUMINISTRO

CUPS: ES0022000008102858ZZ  
Nombre suministro: I3TE 3.0 - 02858ZZ  
Tarifa: 3.0TD  
Dirección suministro: Calle PRINCIPAL, 119, NAVE  
36475 O Porriño  
Pontevedra  
Nº contrato ATR: 001002351269

## DATOS FACTURACIÓN

Nº factura: PIB92538/22  
Periodo facturación: 01/11/2022 - 30/11/2022  
Fecha emisión: 13/12/2022  
Fecha vencimiento: 28/12/2022  
Forma de pago: Domiciliación  
Nº IBAN: ES17-0081-0492-41-000129\*\*\*\*  
Nº pedido:  
Tipo de factura: F

## FACTURACIÓN

Concepto	Importe (€)
Coste de Energía	123,78
Mecanismo ibérico regulado por el Real Decreto-ley 10/2022 (*)	7,13
Término Potencia	20,28
Excesos Energía Reactiva	0,00
Excesos Potencia	0,00
Impuesto Eléctrico	0,76
Alquiler equipos medida y servicios de lectura	10,83

### Destino final del importe de la factura

Coste de producción de electricidad y margen de comercialización	121,42 €
Impuestos aplicados	32,67 €
Costes regulados Transporte y Distribución	17,52 €
Costes regulados Cargos	12,25 €
Alquiler contador	10,83 €

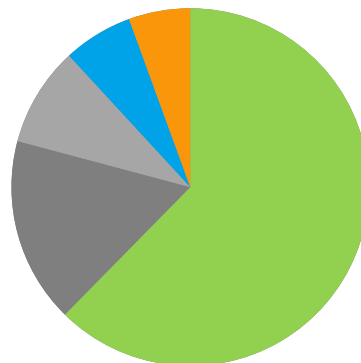

Total Base Imponible	162,78
IVA (21%)	34,18
<b>Importe Total</b>	<b>196,96</b>

Energía: Coste de la energía en el mercado, pagos por capacidad, retribución REE, retribución OMIE  
Peajes: Retribución transporte y distribución

Costes regulados (BOE 18/03/21): Incentivos a las energías renovables, cogeneración y residuos (45,88%); Anualidades del déficit (42,53%); Sobrecoste de generación no peninsular (11,32%); Otros costes regulados (0,27%).

## INFORMACIÓN DE UTILIDAD

- En el término coste de energía se incluyen: pagos por capacidad, retribución del operador del mercado, retribución del operador del sistema, costes de operación del sistema y margen comercial.
- El importe de los peajes de acceso ha sido calculado según los nuevos peajes y según los nuevos periodos tarifarios de los términos de energía y de potencia establecidos por la Circular 3/2020, la Resolución de 18 de marzo de 2021 y la Orden TED/371/2021. El importe de los nuevos peajes es de 28,53 €, desglosado en: Potencia: 14,51 €; Energía: 14,02 €.
- En virtud del Real Decreto-ley 17/2021, de 14 de septiembre, el impuesto especial sobre la electricidad aplicable a su factura se encuentra reducido del 5,11269632% al 0,5%.
- Precios publicados por Red Eléctrica de España para el cierre C2.
- (\*) Importe de la energía asociada al mecanismo ibérico regulado por el Real Decreto-ley 10/2022, de 13 de mayo (BOE núm. 115, de 14 de mayo); de conformidad con los importes publicados al efecto (i) por OMIE como operador del mercado (coste ajuste pool) y (ii) por REE (coste ajuste restricciones técnicas) como operador del sistema.
- Las comercializadoras en mercado libre pueden elegir voluntariamente repercutir el importe de la energía asociada a la compensación del mecanismo ibérico regulado por el Real Decreto-ley 10/2022, de 13 de mayo, dentro de sus costes de aprovisionamiento, o bien trasladarlo de forma diferenciada a sus consumidores. En este caso su comercializadora ha optado por esta última opción.
- En virtud del Real Decreto-ley 17/2022, de 20 de septiembre, se repercute en factura el coste del servicio de respuesta activa de la demanda.
- El importe de esta factura le será cargado en su cuenta a partir del 28/12/2022.

Para cualquier consulta o reclamación sobre esta factura, puede contactar a través del teléfono o correo indicado abajo, o directamente con su gestor comercial.  
Número de teléfono Atención al Cliente y Averías 24h: 900 818 390 Correo Atención al Cliente: ATCPymes@acciona.com  
Número de teléfono de asistencia UNIÓN FENOSA DISTRIBUCIÓN S.A.24 h: 900 333 999

## DETALLE DE FACTURA

Concepto	Unidades	Periodo comprendido	Periodo 1	Periodo 2	Periodo 3	Periodo 4	Periodo 5	Periodo 6	Total	Importe(€)
Energía Activa consumida	kWh	01/11/22-30/11/22		305	182			155	642	
Ai	€/kWh	01/11/22-30/11/22		0,061574	0,045659			0,029161		
Ki	p.u.	01/11/22-30/11/22		1,188	1,17			1,201		
PMD	€/kWh	01/11/22-30/11/22		0,128295	0,120385			0,107871		
<b>Total Coste de Energía producto</b>	<b>€</b>	01/11/22-30/11/22		<b>65,25</b>	<b>33,93</b>			<b>24,6</b>		<b>123,78</b>
Energía Activa no exenta	kWh	01/11/22-30/11/22		305	182			155	642	
Precio Ajuste Pool	€/kWh	01/11/22-30/11/22		0,008852	0,009286			0,011871		
<b>Ajuste Pool - Limitación precio gas (i)</b>	<b>€</b>	01/11/22-30/11/22		<b>2,7</b>	<b>1,69</b>			<b>1,84</b>		<b>6,23</b>
Energía Activa consumida	kWh	01/11/22-30/11/22		305	182			155	642	
Precio Ajuste restricciones	€/kWh	01/11/22-30/11/22		0,001344	0,001209			0,001742		
<b>Ajuste Restricciones - Limitación precio gas (ii)</b>	<b>€</b>	01/11/22-30/11/22		<b>0,41</b>	<b>0,22</b>			<b>0,27</b>		<b>0,9</b>
Potencia facturada	kW	01/11/22-30/11/22	4	4	4	4	4	15		
Precio término Potencia	€/kW/a	01/11/22-30/11/22	16,440099	13,127305	7,123259	6,237486	4,55758	3,780529		
<b>Total término de potencia</b>	<b>€</b>	01/11/22-30/11/22	<b>5,41</b>	<b>4,32</b>	<b>2,34</b>	<b>2,05</b>	<b>1,5</b>	<b>4,66</b>		<b>20,28</b>
Energía Reactiva	kVArh	01/11/22-30/11/22	0	0	0	0	0	0	0	
Excesos Energía Reactiva	kVArh	01/11/22-30/11/22	0	0	0	0	0	0	0	
Precio excesos Energía Reactiva	€/kVArh	01/11/22-30/11/22	0	0	0	0	0	0	0	
<b>Total excesos Energía Reactiva</b>	<b>€</b>	01/11/22-30/11/22	<b>0</b>	<b>0</b>	<b>0</b>	<b>0</b>	<b>0</b>	<b>0</b>		<b>0</b>
Potencia contratada	kW	01/11/22-30/11/22	4	4	4	4	4	15,001		
Potencia máxima demandada	kW	01/11/22-30/11/22	0	3,943	3,74	0	0	2,1	3,94	
Excesos Potencia	kW	01/11/22-30/11/22	0	0	0	0	0	0	0	
Precio excesos Potencia	€/kW	01/11/22-30/11/22	0	0	0	0	0	0	0	
<b>Total excesos de potencia</b>	<b>€</b>	01/11/22-30/11/22	<b>0</b>	<b>0</b>	<b>0</b>	<b>0</b>	<b>0</b>	<b>0</b>		<b>0</b>
Total Base Imponible Impuesto Eléctrico	€		5,41	72,68	38,18	2,05	1,5	31,37		151,19
Base Imponible Impuesto Eléctrico sin reducción	€		5,41	72,68	38,18	2,05	1,5	31,37		151,19
Importe Impuesto Eléctrico sin reducción	€		0,03	0,36	0,19	0,01	0,01	0,16		0,76
<b>Impuesto Eléctrico</b>	<b>€</b>		<b>0,03</b>	<b>0,36</b>	<b>0,19</b>	<b>0,01</b>	<b>0,01</b>	<b>0,16</b>		<b>0,76</b>
<b>Alquiler equipos medida y servicio de lectura</b>	<b>€</b>									<b>10,83</b>
<b>Total Base Imponible</b>	<b>€</b>									<b>162,78</b>
<b>IVA (21%)</b>	<b>€</b>									<b>34,18</b>
<b>Total</b>	<b>€</b>									<b>196,96</b>

Evolución del Consumo mensualizado (MWh)

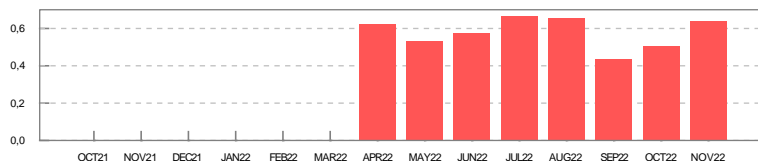

Lectura Final: 13.099,0 kWh Origen: Real

## INFORMACIÓN SOBRE SU ELECTRICIDAD

*Si bien la energía eléctrica que llega a nuestros hogares es indistinguible de la que consumen nuestros vecinos u otros consumidores conectados al mismo sistema eléctrico, ahora sí es posible garantizar el origen de la producción de energía eléctrica que usted consume.*

*A estos efectos se proporciona el desglose de la mezcla de tecnologías de producción nacional para así comparar los porcentajes del promedio nacional con los correspondientes a la energía vendida por su Compañía Comercializadora.*

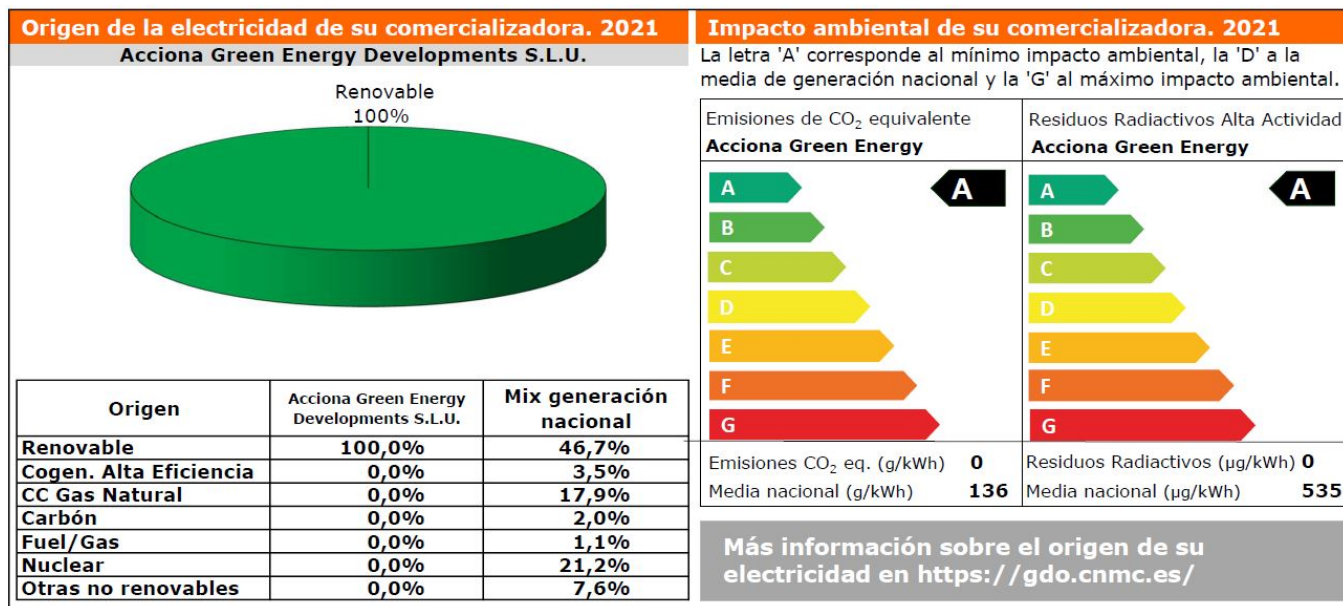

Gracias a su consumo de energía renovable, se ha evitado la emisión a la atmósfera de 0,128 toneladas de CO<sub>2</sub>